

Arnhemsebovenweg 13 Driebergen



Te huur vanaf 1 januari 2023

INHOUDSOPGAVE

- Algemene informatie
- Kadastrale kaart
- Huursituatie
- Plattegrond
- Foto's
- Contact



Algemene informatie

Dit zeer ruime pand is gelegen aan de Arnhemsebovenweg in de plaats Driebergen-Rijsenburg. Dit pand uit de jaren negentig is gebouwd in 1991 en staat op een perceel van 2035 m² dit is samen met het woonhuis, dit hoort er echter niet bij. Het kantoor en de opslagruimte is in totaal 299 m² groot en er is een energielabel aanwezig. Dit pand wordt nu gebruikt als kantoorruimte en opslag.

De eerste opslag is 3 meter hoog en het achterste gedeelte is 2,9 meter hoog.



Kadastrale kaart

Gemeente: Driebergen

Kadastrale Gemeentecode: DBG01

Sectie: A

Nummer: 1390

Dit is de ruimte waar het om gaat



Huursituatie

Op dit moment wordt het pand gebruikt als kantoorruimte door het bedrijf Liquido d'Oro.

De huurprijs bedraagt €2500,00 per maand exclusief btw.

Huurperiode minimaal/maximaal 2 jaar



Plattegronden

2D Layout: Plan 2022-06-27 141945

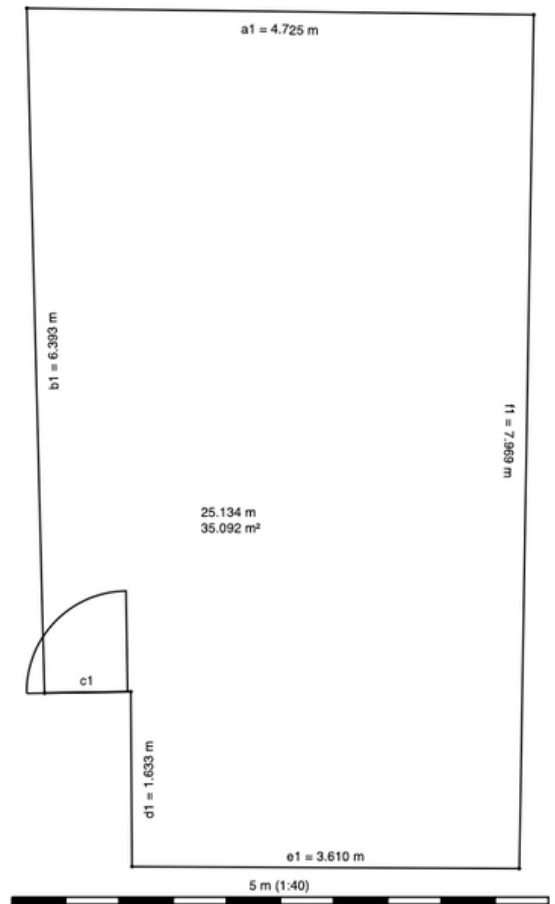

2D Layout: Plan 2022-06-27 135355

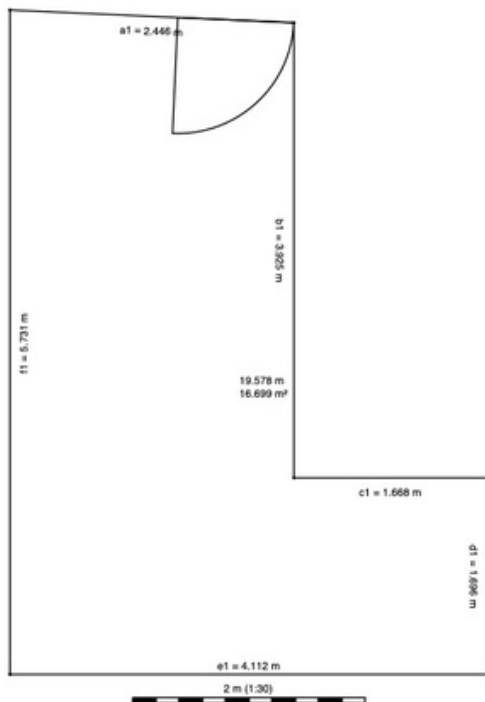

Kantoren

2D Layout: Plan 2022-06-27 141805

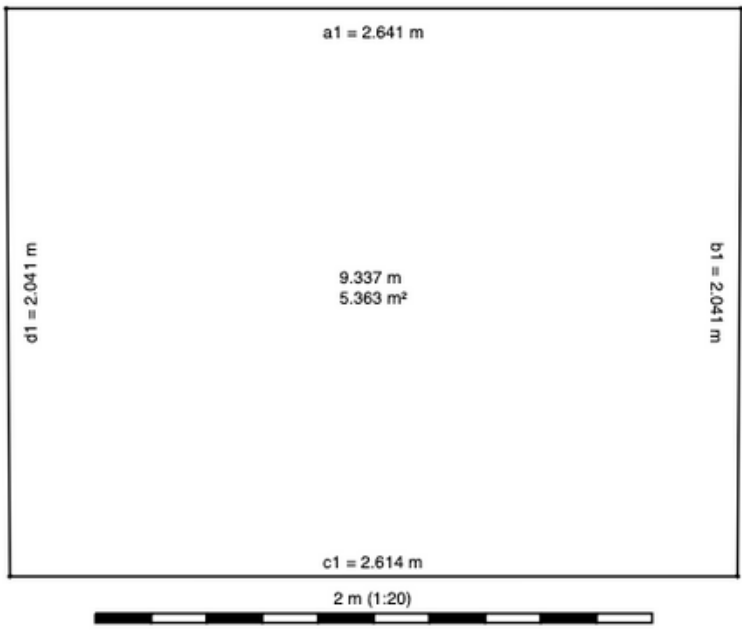

Ingang

Kantine

2D Layout: Plan 2022-06-27 135849

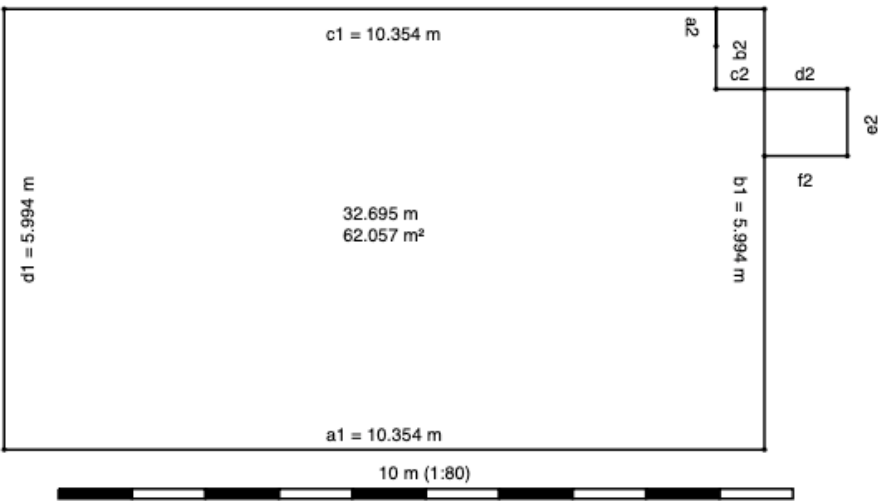

Opslag

2D Layout: Plan 2022-06-27 140650

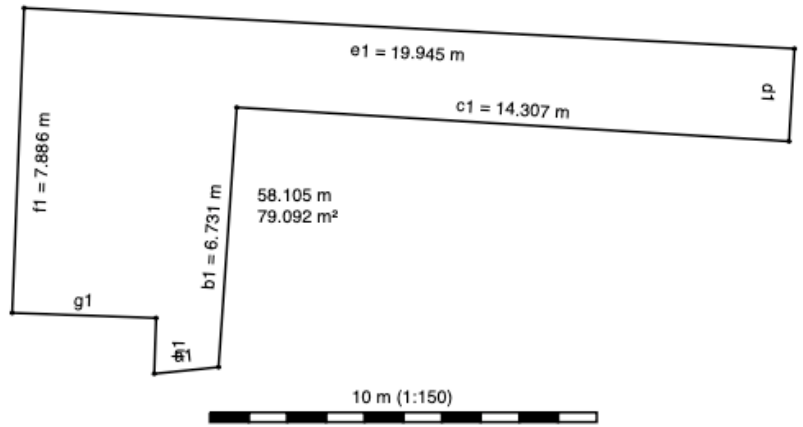

2D Layout: Plan 2022-06-27 141649

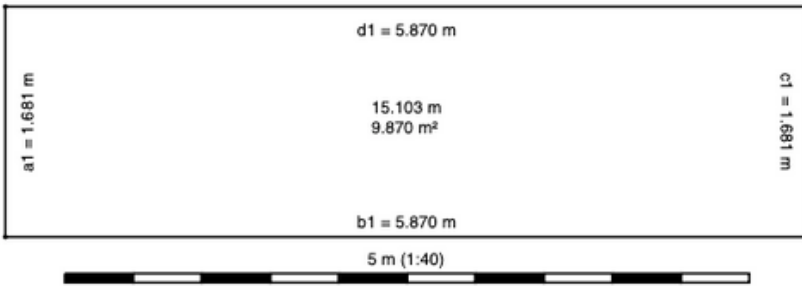

Gang

Opslag

2D Layout: Plan 2022-06-27 141319

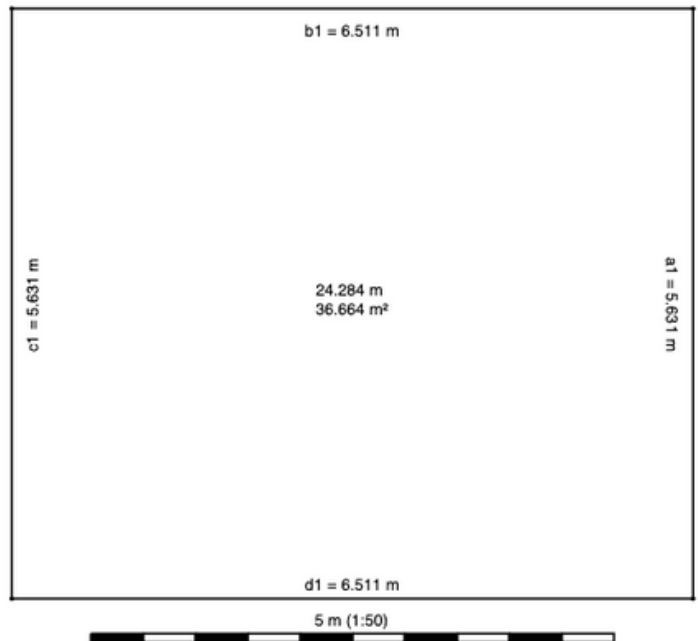

Foto's









Contact

Neem contact met ons op om de mogelijkheden te bespreken.

Stationsweg Oost 259

3931 ER Woudenberg

info@lammertwilbrink.nl

<https://www.lammertwilbrink.nl>

0318 - 250 250

Lammert 
Wilbrink bv

COMMERCIEEL VASTGOED

*het uitoefenen van vastgoedbemiddeling alsmede
het verrichten van projectontwikkeling*